ORCHESTRE DES JEUNES DU CENTRE

36e académie d'orchestre symphonique

O.J.C.

Traits d'orchestre

Percussions

Programme

Extrait 1 imposé + extrait 2 ou extrait 3

1. **Krüger**, étude 45 (timbales) imposé
2. **Weitzel**, Beckenetüde (cymbales frappées) au choix
3. **Smetana**, La Moldau : Mesures 55 à 70 (triangle) au choix

---

Les vidéos d'audition seront à envoyer au plus tard pour le 30 avril 2021, 23:59.

Ces courts enregistrements seront utiles à l'équipe pédagogique afin d'effectuer une sélection entre les candidatures quand cela est nécessaire. Ils seront pour nous également un moyen de constituer des pupitres homogènes et d'effectuer une répartition la plus équilibrée possible.

Si vous ne possédez pas le matériel requis pour ces traits merci de nous en informer rapidement en envoyant un émail à administration@ojc.fr

Orchestre des Jeunes du Centre
141 rue Roger Salengro, 37 000 Tours
administration@ojc.fr • www.ojc.fr

1. **Krüger, étude 45 (timbales) imposé**

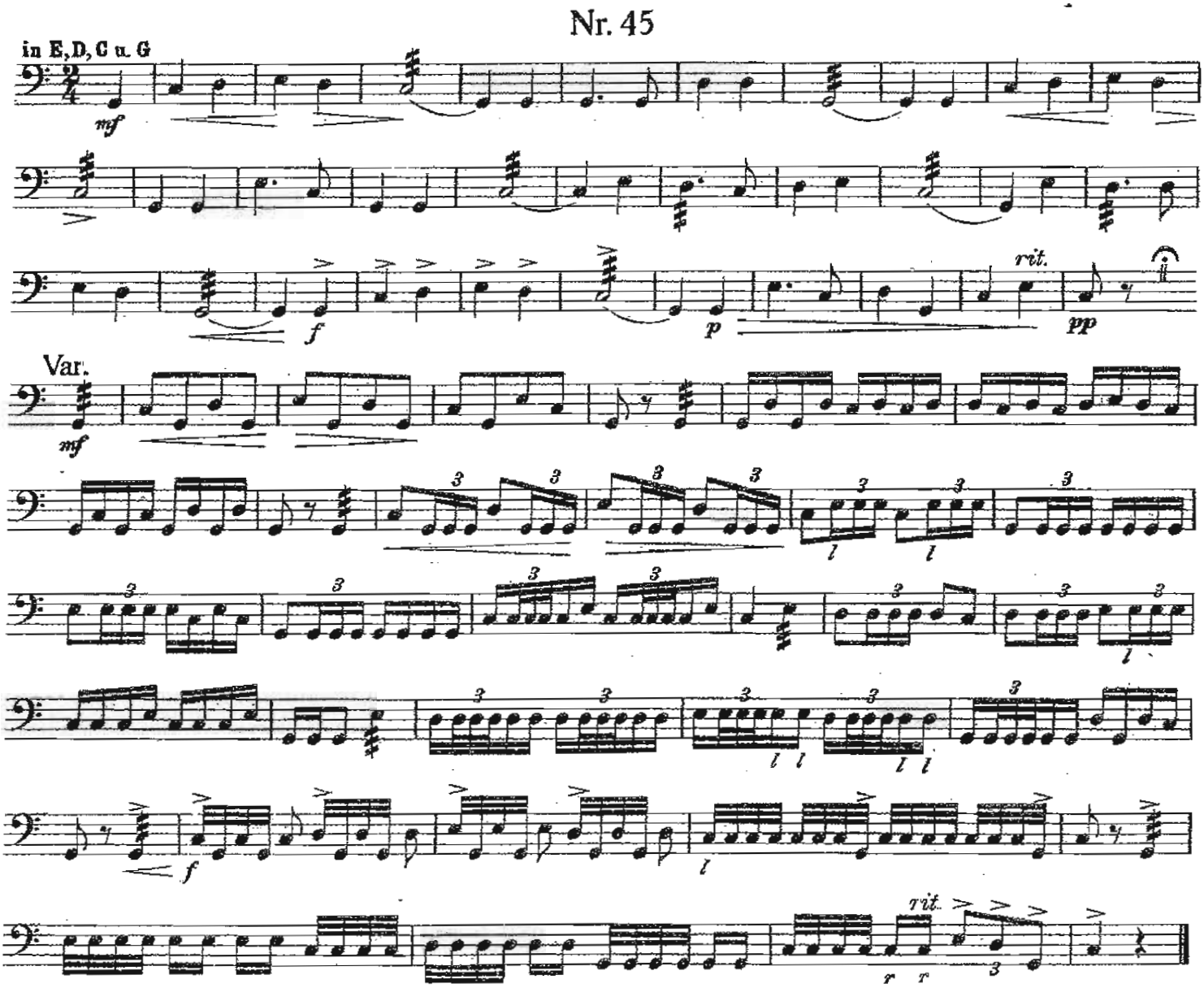

Orchestre des Jeunes du Centre
141 rue Roger Salengro, 37 000 Tours
administration@ojc.fr • www.ojc.fr

2. Weitzel, Beckenetüde (cymbales frappées) au choix

Beckenetüde

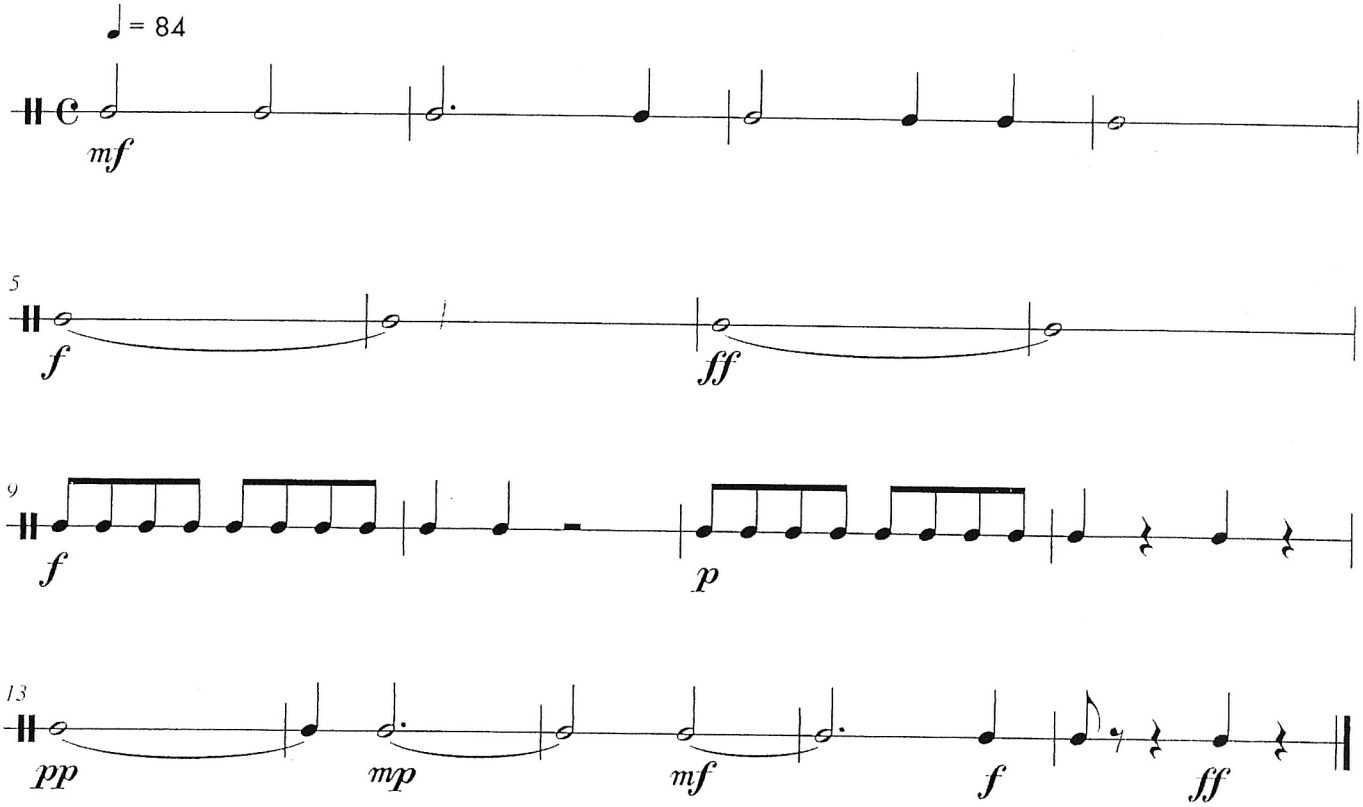

3. Smetana, La Moldau : Mesures 55 à 70 (triangle) au choix

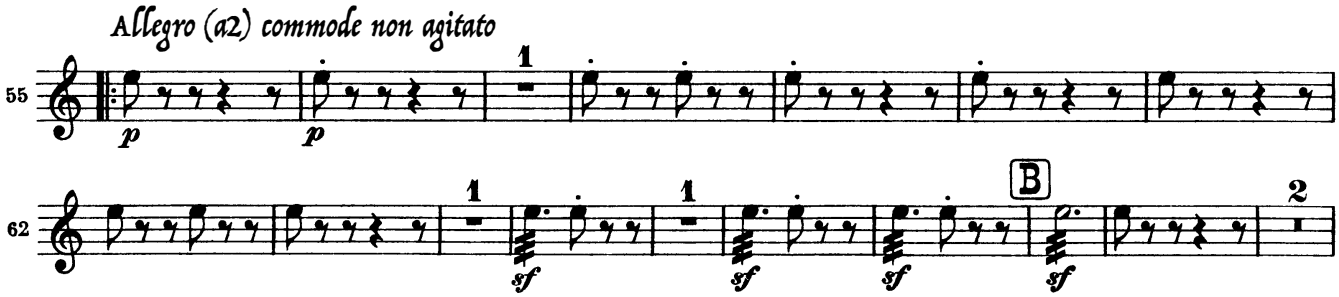

Orchestre des Jeunes du Centre
141 rue Roger Salengro, 37 000 Tours
administration@ojc.fr • www.ojc.fr